รายงานการประชุมคณะกรรมการบริหารศูนย์อนามัยที่ ๔ สระบุรี ครั้งที่ ๙/๒๕๖๖
วันศุกร์ที่ ๑๔ กรกฎาคม ๒๕๖๖
ณ ห้องประชุมประเวศ บุญเลี้ยง ชั้น ๓ ศูนย์อนามัยที่ ๔ สระบุรี

ผู้มาประชุม

๑.นายพนิตเทพ	ทัพพะรังสี	ทันตแพทย์เชี่ยวชาญ(ด้านทันตสาธารณสุข)	ประธาน
๒.นางบุญชอบ	เกษโกวิท	นักวิชาการสาธารณสุขเชี่ยวชาญ(ด้านโภชนาการ)	กรรมการ
๓.พญ.พิชญภัสสร์	ไหลรุ่งเรืองสกุล	นายแพทย์เชี่ยวชาญ(ด้านเวชกรรม)	กรรมการ
๔.นายวิชาญ	ดำรงค์กิจ	รก.นักวิชาการสาธารณสุขเชี่ยวชาญ(ด้านสาธารณสุข)	กรรมการ
๕.นางสาวกอบแก้ว	ขันตี	หัวหน้ากลุ่มพัฒนาการส่งเสริมสุขภาพแม่และเด็ก	กรรมการ
๖.นางทรรศนีย์	ธรรมาธนวัฒน์	หัวหน้ากลุ่มพัฒนาการส่งเสริมสุขภาพวัยเรียนวัยรุ่น	กรรมการ
๗.นางสาวนฤมล	แก้วโมรา	(ผู้แทน)หัวหน้ากลุ่มพัฒนาการส่งเสริมสุขภาพวัยสูงอายุ	กรรมการ
๘.นางสาวศรินทร	ปัญจะทองคำ	หัวหน้ากลุ่มส่งเสริมสุขภาพวัยทำงาน	กรรมการ
๙. นายประจวบ	แสงดาว	หัวหน้ากลุ่มพัฒนาอนามัยสิ่งแวดล้อม	กรรมการ
๙.นายสมศักดิ์	วงษ์สุวรรณ์	หัวหน้ากลุ่มเทคนิคบริการทางการแพทย์	กรรมการ
๑๐.นางสายฝน	สายสุ่ม	หัวหน้ากลุ่มการพยาบาล	กรรมการ
๑๑.นางวัชรี	เรือนคง	หัวหน้ากลุ่มจัดการความรู้และสร้างเสริมฯ	กรรมการ
๑๒.นางจงกล	บุตรยี่	หัวหน้ากลุ่มอำนวยการ	กรรมการ
๑๓.นางศรีสุดา	บุญขยาย	หัวหน้ากลุ่มขับเคลื่อนยุทธศาสตร์และพัฒนากำลังคน	กรรมการและเลขานุการ
๑๔.นายกิรติ	เจริญสุข	นักวิเคราะห์นโยบายและแผนปฏิบัติการ	กรรมการและผู้ช่วยเลขานุการ

ผู้ไม่เข้าร่วมประชุม

๑. นางพัชราภรณ์	พัฒนะ	หัวหน้ากลุ่มพัฒนาการส่งเสริมสุขภาพวัยสูงอายุ	(ติดอบรม)

เริ่มประชุมเวลา ๑๓.๓๐ น.

ระเบียบวาระที่ ๑ เรื่องที่ประธานแจ้งให้ที่ประชุมทราบ

๑.๑ ประธานแจ้งให้ที่ประชุมทราบ

ท่านประธานฯ กล่าวในที่ประชุมทราบ

๑.๒ ประเด็นและข้อสั่งการจากการประชุมกรมอนามัย ครั้งที่ ๑๐

คุณบุญชอบ เกษโกวิท รองผู้อำนวยการฯ แจ้งในที่ประชุมทราบประเด็นจากที่ประชุมกรมอนามัยมีประเด็นสำคัญ ดังนี้

๑.๒.๑ พิธีมอบรางวัลหน่วยงานคุณธรรม องค์กรแห่งความสุขที่มีคุณภาพ กรมอนามัย ประจำปีงบประมาณ ๒๕๖๖ ซึ่งศูนย์อนามัยที่ ๔ สระบุรี ได้รับรางวัลรองชนะเลิศอันดับ ๑ และหน่วยงานที่ได้รับรางวัลชนะเลิศ คือ สำนักงานเลขานุการกรมอนามัย

๑.๒.๒ ประเด็นเรื่องการเบิกจ่ายงบประมาณ โดยในภาพรวมกรมอนามัยสามารถเบิกจ่ายได้ ๗๐.๗๑ (เป้าหมาย ๗๕) สำหรับงบดำเนินงานของศูนย์อนามัยที่ ๔ สระบุรี สามารถดำเนินการเบิกจ่ายได้ ๗๖.๗๑ เป็น

อันดับ ๗ ของหน่วยงานที่มีผลการเบิกจ่ายสูงสุด(หน่วยงานส่วนภูมิภาค) และส่วนของงบลงทุน สามารถเบิกจ่ายได้ ๓๔.๒๐ ซึ่งต้องควบคุม กำกับ และเร่งรัดการเบิกจ่าย

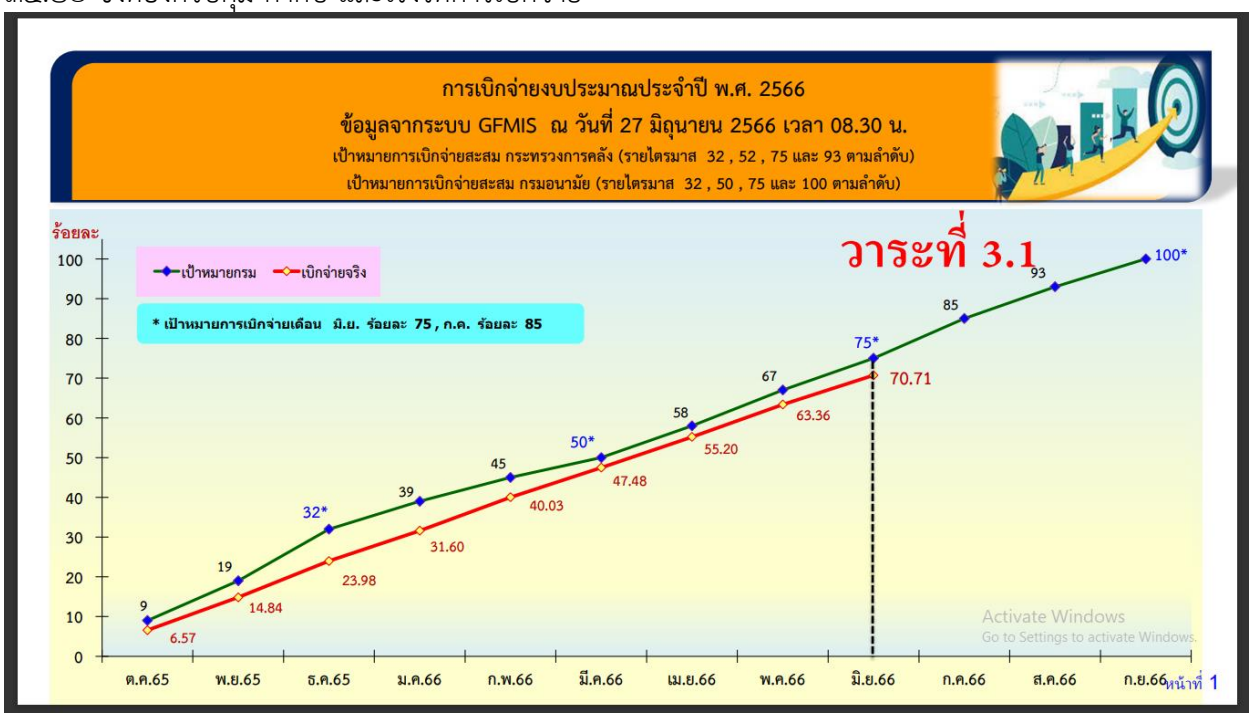

หน่วยงาน	งบประมาณ ปี 2566 ทั้งปี (+/-) ตาม GFMIS A	ใบสั่งซื้อ / สัญญา (PO) B	เบิกจ่ายสะสม C	ร้อยละ เบิกจ่ายสะสม D (C * 100 / A)	คงเหลือ ตาม GFMIS E (A - B - C)	เป้าหมายเบิกจ่าย เดือน มิ.ย.66 กรมอนามัย (ร้อยละ 75) F (A * 75 / 100)	เป้าหมายเบิกจ่าย เดือน ก.ค.66 กรมอนามัย (ร้อยละ 85) G (A * 85 / 100)
หน่วยงานส่วนภูมิภาค							
ศูนย์อนามัยที่ 7 ขอนแก่น	11,233,423.50	62,720.00	7,933,763.89	70.63	3,236,939.61	8,425,067.63	9,548,409.98
ศูนย์อนามัยที่ 3 นครสวรรค์	9,228,562.50	10,000.00	6,741,689.33	73.05	2,476,873.17	6,921,421.88	7,844,278.13
สถาบันพัฒนาสุขภาวะเขตเมือง	6,399,105.00	-	4,687,443.81	73.25	1,711,661.19	4,799,328.75	5,439,239.25
ศูนย์อนามัยที่ 11 นครศรีธรรมราช	9,464,865.50	-	6,960,608.59	73.54	2,504,256.91	7,098,649.13	8,045,135.68
ศูนย์อนามัยที่ 6 ชลบุรี	7,897,057.50	78,025.00	5,952,032.87	75.37	1,866,999.63	5,922,793.13	6,712,498.88
ศูนย์อนามัยที่ 8 อุดรธานี	7,352,953.50	-	5,545,670.63	75.42	1,807,282.87	5,514,715.13	6,250,010.48
ศูนย์อนามัยที่ 1 เชียงใหม่	13,696,451.50	4,984.00	10,383,977.74	75.82	3,307,489.76	10,272,338.63	11,641,983.78
ศูนย์อนามัยที่ 12 ยะลา	9,765,938.50	43,764.00	7,455,215.07	76.34	2,266,959.43	7,324,453.88	8,301,047.73
ศูนย์อนามัยที่ 4 สระบุรี	8,316,206.50	-	6,378,983.26	76.71	1,937,223.24	6,237,154.88	7,068,775.53
ศูนย์อนามัยที่ 5 ราชบุรี	9,534,390.50	9,931.00	7,457,681.06	78.22	2,066,778.44	7,150,792.88	8,104,231.93
ศูนย์ทันตสาธารณสุขระหว่างประเทศ	2,067,083.00	-	1,617,315.02	78.24	449,767.98	1,550,312.25	1,757,020.55
ศูนย์อนามัยที่ 2 พิษณุโลก	8,409,777.50	-	6,583,727.81	78.29	1,826,049.69	6,307,333.13	7,148,310.88
ศูนย์อนามัยที่ 10 อุบลราชธานี	8,380,754.50	-	6,589,306.24	78.62	1,791,448.26	6,285,565.88	7,123,641.33
ศูนย์อนามัยที่ 9 นครราชสีมา	9,425,690.50	24,000.00	7,424,474.24	78.77	1,977,216.26	7,069,267.88	8,011,836.93
ศูนย์อนามัยกลุ่มชาติพันธุ์ ชายขอบฯ	2,810,676.50	66,585.00	2,225,527.13	79.18	518,564.37	2,108,007.38	2,389,075.03
รวมทั้งสิ้น - ส่วนภูมิภาค	123,982,936.50	300,009.00	93,937,416.69	75.77	29,745,510.81	92,987,202.38	105,385,496.03
รวมทั้งสิ้น - ส่วนกลาง และส่วนภูมิภาค	408,926,800.00	26,755,381.59	274,208,634.34	67.06	107,962,784.07	306,695,100.00	347,587,780.00

** หมายเหตุ : เป้าหมายการเบิกจ่ายกรมอนามัย งบดำเนินงาน เดือนมิถุนายน 2566 ร้อยละ 75 / เดือนกรกฎาคม 2566 ร้อยละ 85

๑.๒.๓ เรื่องการลงทะเบียนแอพลิเคชั่น “สุขภาพดีวิถีใหม่” โดยท่านอธิบดีเน้นย้ำให้ทุกหน่วยงานลงทะเบียนให้ได้ ๑๐๐ % สำหรับศูนย์อนามัยที่ ๔ สระบุรี ยังมีข้าราชการจำนวน ๑๐ คน โดยท่านอธิบดีได้มอบให้ทุกหน่วยงานสื่อสารและสร้างความเข้าใจในการลงทะเบียน รวมถึงระบบบัตรประจำตัวฯ

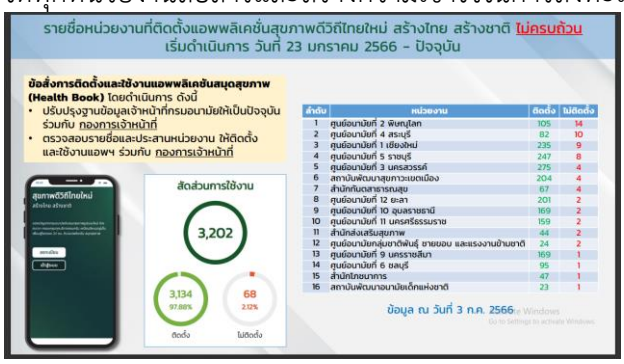

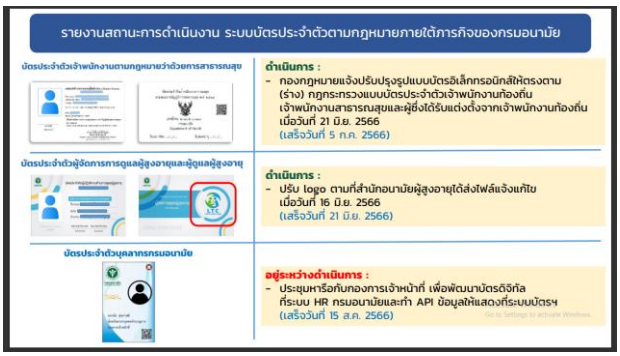

๑.๒.๔ เรื่องการขับเคลื่อนโครงการการพัฒนาและขับเคลื่อนแผนปฏิบัติการการดูแลสุขภาพด้วยเวชศาสตร์วิถีชีวิตและการดูแลสุขภาพแบบองค์รวม พ.ศ.๒๕๖๖ - ๒๕๗๐

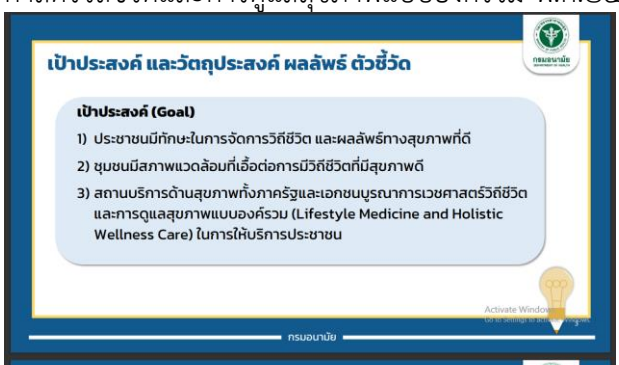

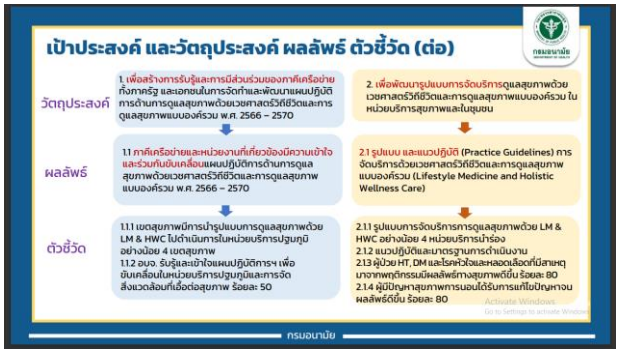

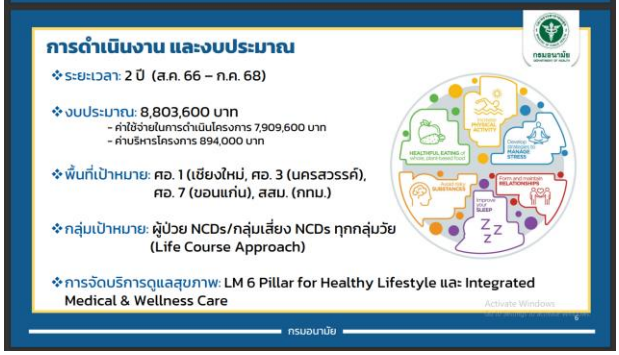

๑.๒.๕ เรื่องแนวการจัดสรรวงเงินเลื่อนเงินเดือนข้าราชการ พนักงานราชการ รอบ ๒ ประจำปี ๒๕๖๖

Timeline PMS รอบที่ 2/2566

ปี 2566	กิจกรรมที่ดำเนินการ
จ.4 ก.ย.2566	กพร. แจ้งคะแนนหน่วยงานมาที่ กองจ.
อ.5 ก.ย.2566	ประชุมคกก.จัดสรรวงเงิน (คกก.PMS กรม)
อ.5 ก.ย.2566	กองจ.แจ้งวงเงินและโควตาไปหน่วยงาน
พ.6 ก.ย. – อ.12 ก.ย.2566	หน่วยงานบริหารวงเงินและโควตา และแจ้งผลมาที่กองจ.
พ.13 ก.ย. – ศ.15 ก.ย.2566	กองจ. จัดทำข้อมูลเสนอผู้บริหารระดับสูง
ส.16 – พฤ.21 ก.ย.2566	ผู้บริหารระดับสูงบริหารวงเงิน
ศ.22 ก.ย.2566	ประชุมคณะกลั่นกรองระดับกรม
ส.23 ก.ย. – อ.26 ก.ย.2566	กองจ.ทำร่างคำสั่งเงินเดือน
พ.27 ก.ย. – พฤ.28 ก.ย.2566	เสนออธิบดีลงนาม
จ.2 ต.ค.2566	แจ้งเวียนคำสั่งให้หน่วยงาน
สิ้นเดือน ต.ค.2566	ได้เงินเดือนใหม่

Activate Windows
Go to Settings to activate Windows

๑.๒.๖ เรื่องนำเสนอการขับเคลื่อนหลักสูตรอบรมแพทย์ประจำบ้านสาขาเวชศาสตร์ป้องกัน (Preventive Medicine) ของศูนย์อนามัยที่ ๓ นครสวรรค์

ศูนย์อนามัยที่ 3 นครสวรรค์				
สัปดาห์แรกของทุกเดือน	เช้า	พักเที่ยง	บ่าย	หมายเหตุ
จันทร์	Clinical practice		Journal Club	Clinical practice คือ การลงฝึกปฏิบัติงานในคลินิกบริการของศูนย์อนามัย หรือหน่วยบริการเครือข่าย
อังคาร	Clinical practice		Lecture	Lecture คือ การบรรยายเนื้อหางานส่งเสริมสุขภาพตามแผนการฝึกอบรม
พุธ	Clinical practice		Lecture	ให้ Assign การทำ Journal club ตั้งแต่ก่อนเริ่มสัปดาห์ที่ 1 และส่ง Paper ให้อาจารย์ที่ปรึกษาพิจารณาเลือก
พฤหัสบดี	Lecture		Site visit/ ชุมชน/ Case seminar	ให้กำหนด Topic ตั้งแต่วันจันทร์ก่อนการทำ Clinical practice แล้วนำประสบการณ์จากการทำ Clinical practice มา Discuss ในวันพฤหัสฯ บ่าย
ศุกร์	Lecture		Advisor meeting	พบอาจารย์ที่ปรึกษา เพื่อวางแผนการลงปฏิบัติงานใน รพช.

มติที่ประชุม รับทราบและให้ผู้เกี่ยวข้องดำเนินการดังกล่าว

ระเบียบวาระที่ ๒ เรื่องรับรองรายงานการประชุมคณะกรรมการบริหารศูนย์ฯ ครั้งที่ ๘/๒๕๖๖ เมื่อวันที่ ๑๑ พฤษภาคม ๒๕๖๖

ตามที่ได้มีการประชุมคณะกรรมการบริหารศูนย์อนามัยที่ ๔ สระบุรี ครั้งที่ ๙/๒๕๖๖ เมื่อวันที่ ๒๔ มิถุนายน ๒๕๖๖ ณ ห้องประชุมประเวศ บุญเลี้ยง นั้น

นางศรีสุดา บุญขยาย เลขานุการคณะกรรมการบริหารศูนย์อนามัยที่ ๔ สระบุรี รายงานการประชุมครั้งที่ ๙/๒๕๖๖ วันที่ ๒๔ มิถุนายน ๒๕๖๖ โดยได้แจ้งให้ที่ประชุมทราบผ่านระบบไลน์ (LINE) กลุ่มคณะกรรมการบริหารศูนย์ฯ เรียบร้อยแล้ว กรรมการทุกท่านรับรองรายงานการประชุมโดยไม่มีการแก้ไขรายงานการประชุมฯ แต่อย่างใด

มติที่ประชุม รับรองรายงานการประชุม

ระเบียบวาระที่ ๓ เรื่องสืบเนื่องและติดตาม

เรื่องที่ ๓.๑ ผลการเบิกจ่ายงบประมาณและงบลงทุน ประจำปี ๒๕๖๖

นางศรีสุดา บุญขยาย หัวหน้ากลุ่มขับเคลื่อนยุทธศาสตร์และพัฒนากำลังคน ได้รายงานให้ที่ประชุมทราบว่า ผลการเบิกจ่ายงบประมาณของศูนย์อนามัยที่ ๔ สระบุรี ตามข้อมูล GFMIS ณ วันที่ ๑๑ กรกฎาคม ๒๕๖๖ ผลการเบิกจ่ายภาพรวมเบิกจ่าย(ร้อยละ) งบดำเนินงาน ๘๐.๖๔ งบลงทุน ๓๖.๗๗

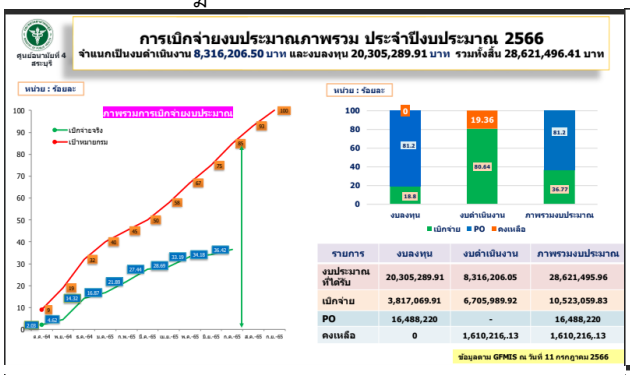

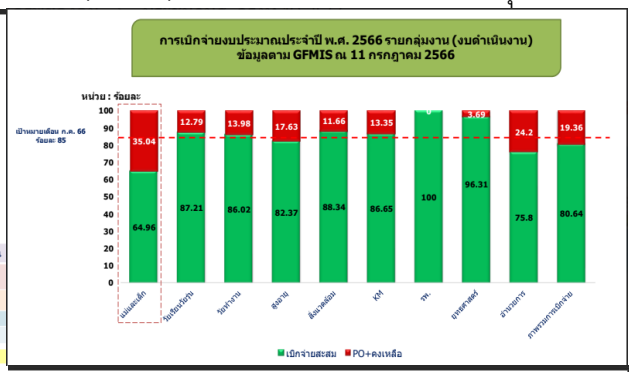

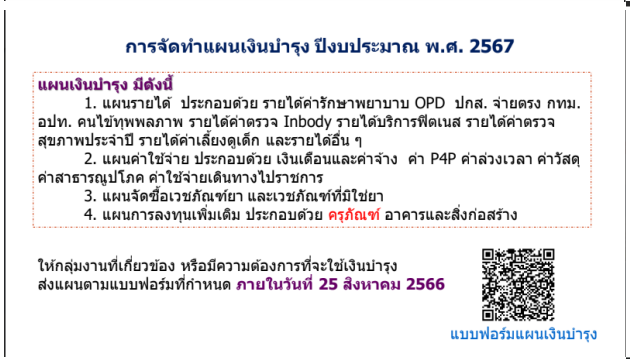

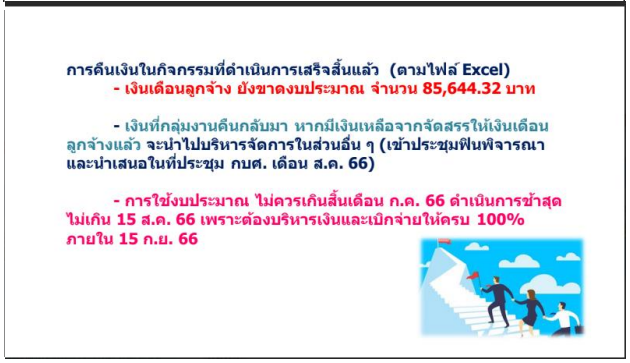

๓.๒ รายงานลูกหนี้ คืนเงินยืม และผลการคืนเงินล่าช้า

นางจงกล บุตรยี่ หัวหน้ากลุ่มอำนวยการ รายงานว่า ลูกหนี้คืนเงินยืม และผลการคืนเงินล่าช้า ประจำเดือนมิถุนายน (ข้อมูล ณ วันที่ ๑๔ กรกฎาคม ๒๕๖๖) พบว่า ไม่มีการส่งคืนเงินยืมล่าช้าแต่มีคืนเงินเกิน ๒๐ % จำนวน ๑ ราย คือ คุณศรีสุดา บุญขยาย เหตุผลเนื่องจากราคาที่พักต่ำกว่าราคาประมาณการ

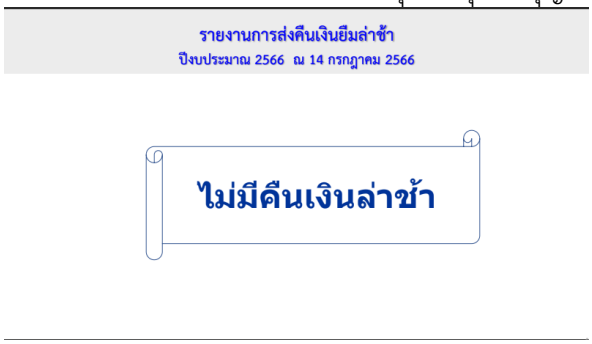

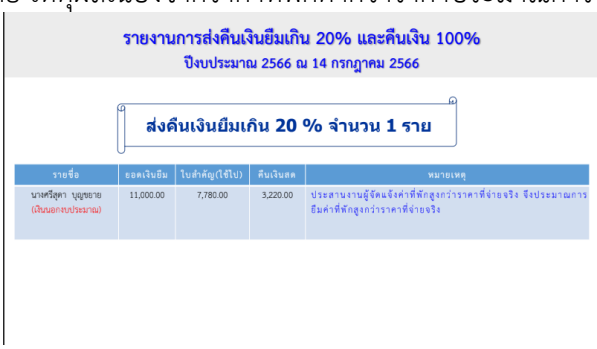

เรื่อง ๓.๓ รายงานผลการดำเนินงานตัวชี้วัดPMS ประจำปีงบประมาณ พ.ศ. ๒๕๖๖

นางศรีสุดา บุญขยาย หัวหน้ากลุ่มขับเคลื่อนยุทธศาสตร์ฯ ได้แจ้งในที่ประชุมทราบ Timeline PMS โดยผลการดำเนินงานในเดือนเมษายน จะรายงานในระบบ DOC ภายในวันที่ ๑ - ๑๐ กรกฎาคม ๒๕๖๖ รายงานผลงานตามตัวชี้วัดที่สำคัญราย Cluster โดยมีตัวชี้วัดที่สำคัญหลายตัวที่ยังต่ำกว่าเป้าหมาย

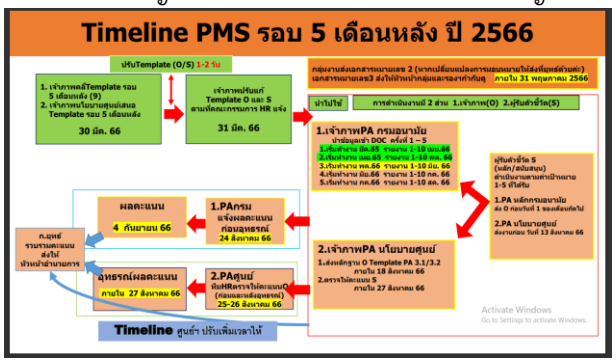

รายงานผลการดำเนินงานตามตัวชี้วัด

ชื่อตัวชี้วัดระดับหน่วยงาน	แผนทั้งหมด	แผน (กค.)	รายงานผลแล้ว	เหลือต้องรายงานผล
1.นโยบายสำคัญเร่งด่วน ยุทธศาสตร์ ภารกิจหลักกรมอนามัย (5 ตัวชี้วัด)				
1.1 ระดับความสำเร็จของการขับเคลื่อนการดำเนินงานส่งเสริมสุขภาพกลุ่มสตรีและเด็กปฐมวัย	22	กำลังดำเนินการ	-	4
1.2 ระดับความสำเร็จของการขับเคลื่อนการดำเนินงานส่งเสริมสุขภาพกลุ่มวัยเรียนวัยรุ่น	27	กำลังดำเนินการ	-	3
1.3 ระดับความสำเร็จของการขับเคลื่อนการดำเนินงานส่งเสริมสุขภาพกลุ่มวัยทำงาน	20	กำลังดำเนินการ	-	4
1.4 ระดับความสำเร็จของการขับเคลื่อนการดำเนินงานส่งเสริมสุขภาพกลุ่มผู้สูงอายุ	20	กำลังดำเนินการ	-	5
1.5 ระดับความสำเร็จของการขับเคลื่อนการดำเนินงานอนามัยสิ่งแวดล้อม	6	กำลังดำเนินการ	-	2
2.ตัวชี้วัดองค์กรสมรรถนะสูง (4 ตัวชี้วัด)				
2.1 ระดับความสำเร็จของการดำเนินงานคุณธรรมและความโปร่งใส (Integrity and Transparency Assessment : ITA)	4	-	-	สิ้นเดือน
2.2 ระดับความสำเร็จของการจัดการความรู้ (Knowledge Management : KM) และ (Learning Organization : LO)	8	-	-	สิ้นเดือน

มติที่ประชุม รับทราบ

เรื่อง ๓.๔ รายงานนำเสนอแผนการขับเคลื่อนโรงพยาบาลส่งเสริมสุขภาพ และปัญหาอุปสรรค

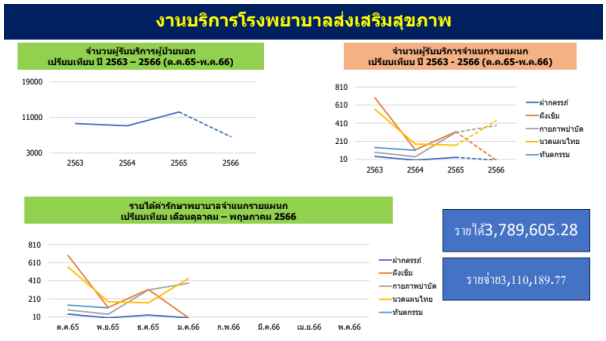

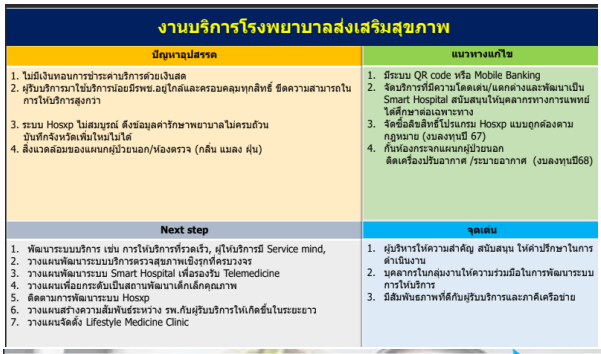

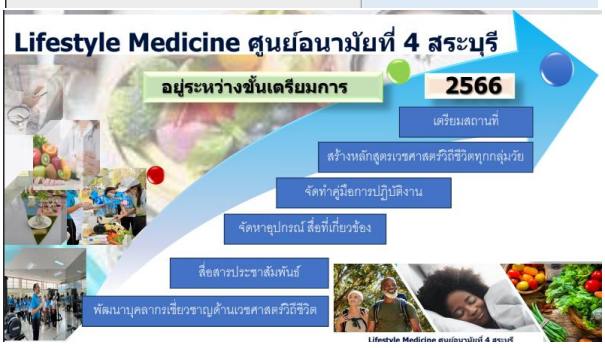

มติที่ประชุม รับทราบ

- มอบให้โรงพยาบาลนำเสนอแผนการขับเคลื่อนโรงพยาบาลส่งเสริมสุขาพ ในการหารายได้ของทุกส่วนของโรงพยาบาล ภายใน ๑ สัปดาห์ และนำเสนอเป็น PowerPoint
- มอบให้ทีมโรงพยาบาลศึกษากระบวนการทำงานหลักสูตรอบรมแพทย์ประจำบ้านสาขาเวชศาสตร์ป้องกัน (Preventive Medicine) ของศูนย์อนามัยที่ ๓ นครสวรรค์ และนำมาปรับใช้กับโรงพยาบาลในประเด็นการเตรียมเปิดการให้บริการ LM
- ประธาน สอบถามเรื่องการสำรวจความพึงพอใจของผู้มารับบริการ เพื่อนำมาปรับรูปแบบการให้บริการ โดยมอบให้ ฝ่ายการพยาบาล

ระเบียบวาระที่ ๔ เรื่องเสนอให้ที่ประชุมพิจารณา

๔.๑ นำเสนอรูปแบบการจัดประชุมรณรงค์ "สัปดาห์นมแม่โลก" ณ สนามกีฬาหนองแค

การดำเนินงานจัดสัปดาห์นมแม่โลก
ณ หอประชุมสนามกีฬา อ.หนองแค จ.สระบุรี เวลา 12.00- 16.30 น.

กิจกรรม		ผู้รับผิดชอบ/ประสาน
สถานที่/ตกแต่งสถานที่	ระหว่างดำเนินการ	กรมอนามัย สำนักส่งเสริม ชนันชิดา (081-3944441)
อาหารว่าง	ระหว่างดำเนินการ	กรมอนามัย สำนักส่งเสริม ชนันชิดา (081-3944441)
บูธฯ นิทรรศการนมแม่ (กลุ่มงานแม่และเด็ก) (เชิญวัยทำงานร่วมจัดบูธด้วย)	เตรียมดำเนินการ	ศูนย์อนามัย ที่ 4 (กลุ่มงานแม่และเด็ก) นันทิตา
Like สด/พิธีกร	ประสานเบื้องต้น KM	ศูนย์อนามัยที่ 4 (กลุ่มงานแม่และเด็ก) นันทิตา
หนังสือประชาสัมพันธ์แจ้งพื้นที่ กลุ่มเป้าหมาย 200 คน ได้แก่ - โรงงานอุตสาหกรรม HR หญิงวัยเจริญพันธ์ (70 คน) - ผู้รับผิดชอบงานมุมนมแม่ในสถานประกอบการ(70 คน) - สวัสดิการแรงงานและอุตสาหกรรมจังหวัดสระบุรี (10 คน) - ประกันสังคม จังหวัดสระบุรี (10 คน) - ส่วนกลาง + ศูนย์อนามัยที่ 4 (40 คน)	อยู่ระหว่างดำเนินการทำหนังสือ หนังสือเข้า 15.00น. 13-7-66	ศูนย์อนามัยที่ 4 (กลุ่มงานแม่และเด็ก) นันทิตา, ศรีสุดา
จองรถไว้ 2 คัน	ดำเนินการแล้ว	ศูนย์อนามัยที่ 4 (กลุ่มงานแม่และเด็ก)

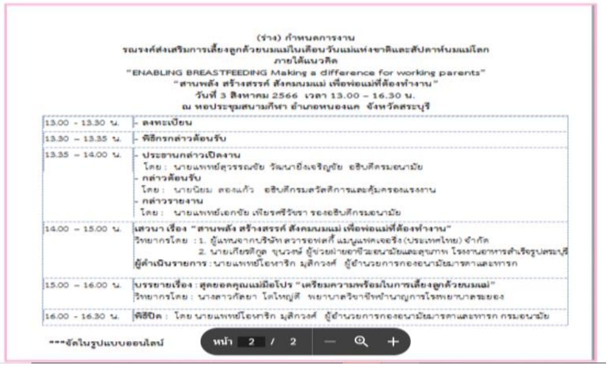

(ร่าง) กำหนดการงาน
รณรงค์ส่งเสริมการเลี้ยงลูกด้วยนมแม่ในเดือนวันแม่แห่งชาติและสัปดาห์นมแม่โลก
ภายใต้แนวคิด
"ENABLING BREASTFEEDING Making a difference for working parents"
"สานพลัง สร้างสรรค์ สังคมนมแม่ เพื่อพ่อแม่ที่ต้องทำงาน"
วันที่ 3 สิงหาคม 2566 เวลา 13.00 – 16.30 น.
ณ หอประชุมสนามกีฬา อำเภอหนองแค จังหวัดสระบุรี

13.00 - 13.30 น.	- ลงทะเบียน
13.30 – 13.35 น.	- พิธีกรกล่าวต้อนรับ
13.35 – 14.00 น.	- ประธานกล่าวเปิดงาน โดย : นายแพทย์สุวรรณชัย วัฒนายิ่งเจริญชัย อธิบดีกรมอนามัย - กล่าวต้อนรับ โดย : นายนิยม สองแก้ว อธิบดีกรมสวัสดิการและคุ้มครองแรงงาน - กล่าวรายงาน โดย : นายแพทย์เอกชัย เพียรศรีวัชรา รองอธิบดีกรมอนามัย
14.00 – 15.00 น.	เสวนา เรื่อง "สานพลัง สร้างสรรค์ สังคมนมแม่ เพื่อพ่อแม่ที่ต้องทำงาน" วิทยากรโดย : 1. ผู้แทนจากบริษัท สวารอฟสกี้ แมนูแฟคเจอริ่ง (ประเทศไทย) จำกัด 2. นายเกียรติกูล จุนวงษ์ ผู้ช่วยฝ่ายอาชีวะอนามัยและสุขภาพ โรงงานอาหารสำเร็จรูปสระบุรี ผู้ดำเนินรายการ : นายแพทย์โอฬาริก มุสิกวงศ์ ผู้อำนวยการกองอนามัยมารดาและทารก
15.00 – 16.00 น.	บรรยายเรื่อง : สุดยอดคุณแม่มือโปร "เตรียมความพร้อมในการเลี้ยงลูกด้วยนมแม่" วิทยากรโดย : นางสาวภัคยา โตใหญ่ดี พยาบาลวิชาชีพชำนาญการโรงพยาบาลระยอง
16.00 - 16.30 น.	พิธีปิด : โดย นายแพทย์โอฬาริก มุสิกวงศ์ ผู้อำนวยการกองอนามัยมารดาและทารก กรมอนามัย

***จัดในรูปแบบออนไลน์

มติที่ประชุม รับทราบ

- ท่านประธาน มอบให้กลุ่มพัฒนาการส่งเสริมสุขภาพแม่และเด็ก ดำเนินการจัดตั้งคณะกรรมการดำเนินการจัดงาน และดำเนินงานนัดประชุมคณะกรรมการฯ เพื่อเตรียมความพร้อม

๔.๒ ร่างจัดทำแผนบูรณาการขับเคลื่อนงานส่งเสริมสุขภาพและอนามัยสิ่งแวดล้อม

นางศรีสุดา บุญขยาย หัวหน้ากลุ่มขับเคลื่อนยุทธศาสตร์ฯ ได้นำเสนอสไลด์ร่างจัดทำแผนบูรณาการขับเคลื่อนงานส่งเสริมสุขภาพและอนามัยสิ่งแวดล้อม

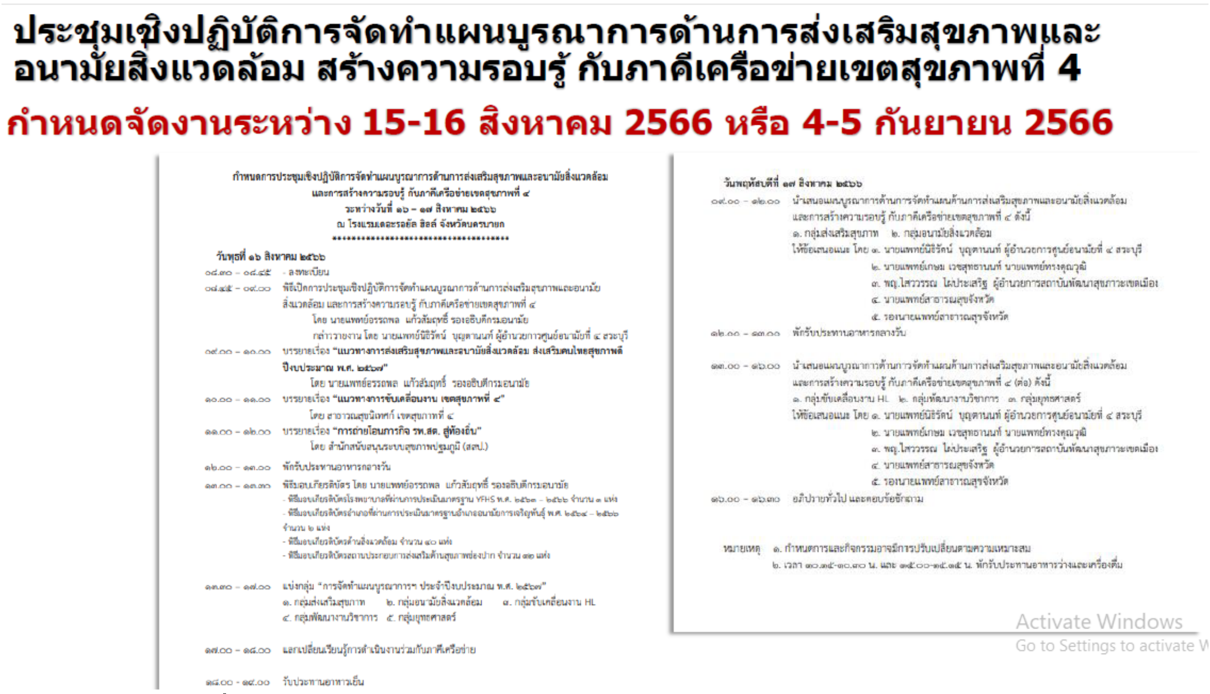

กำหนดการประชุมเชิงปฏิบัติการจัดทำแผนบูรณาการด้านการส่งเสริมสุขภาพและอนามัยสิ่งแวดล้อม
และการสร้างความรอบรู้ กับภาคีเครือข่ายเขตสุขภาพที่ ๔
ระหว่างวันที่ ๑๖ – ๑๗ สิงหาคม ๒๕๖๖
ณ โรงแรมเดอะรอยัล ฮิลล์ จังหวัดนครนายก

วันพุธที่ ๑๖ สิงหาคม ๒๕๖๖

๐๘.๓๐ – ๐๘.๔๕	- ลงทะเบียน
๐๘.๔๕ – ๐๙.๐๐	พิธีเปิดการประชุมเชิงปฏิบัติการจัดทำแผนบูรณาการด้านการส่งเสริมสุขภาพและอนามัยสิ่งแวดล้อม และการสร้างความรอบรู้ กับภาคีเครือข่ายเขตสุขภาพที่ ๔ โดย นายแพทย์อรรถพล แก้วสัมฤทธิ์ รองอธิบดีกรมอนามัย กล่าวรายงาน โดย นายแพทย์นิธิรัตน์ บุญตานนท์ ผู้อำนวยการศูนย์อนามัยที่ ๔ สระบุรี
๐๙.๐๐ – ๑๐.๐๐	บรรยายเรื่อง **"แนวทางการส่งเสริมสุขภาพและอนามัยสิ่งแวดล้อม ส่งเสริมคนไทยสุขภาพดี ปีงบประมาณ พ.ศ. ๒๕๖๗"** โดย นายแพทย์อรรถพล แก้วสัมฤทธิ์ รองอธิบดีกรมอนามัย
๑๐.๐๐ – ๑๑.๐๐	บรรยายเรื่อง **"แนวทางการขับเคลื่อนงาน เขตสุขภาพที่ ๔"** โดย สาธารณสุขนิเทศก์ เขตสุขภาพที่ ๔
๑๑.๐๐ – ๑๒.๐๐	บรรยายเรื่อง **"การถ่ายโอนภารกิจ รพ.สต. สู่ท้องถิ่น"** โดย สำนักสนับสนุนระบบสุขภาพปฐมภูมิ (สสป.)
๑๒.๐๐ – ๑๓.๐๐	พักรับประทานอาหารกลางวัน
๑๓.๐๐ – ๑๓.๓๐	พิธีมอบเกียรติบัตร โดย นายแพทย์อรรถพล แก้วสัมฤทธิ์ รองอธิบดีกรมอนามัย - พิธีมอบเกียรติบัตรโรงพยาบาลที่ผ่านการประเมินมาตรฐาน YFHS พ.ศ. ๒๕๖๓ – ๒๕๖๖ จำนวน ๑ แห่ง - พิธีมอบเกียรติบัตรอำเภอที่ผ่านการประเมินมาตรฐานอำเภออนามัยการเจริญพันธุ์ พ.ศ. ๒๕๖๔ – ๒๕๖๖ จำนวน ๒ แห่ง - พิธีมอบเกียรติบัตรด้านสิ่งแวดล้อม จำนวน ๔๐ แห่ง - พิธีมอบเกียรติบัตรสถานประกอบการส่งเสริมด้านสุขภาพช่องปาก จำนวน ๓๒ แห่ง
๑๓.๓๐ – ๑๗.๐๐	แบ่งกลุ่ม "การจัดทำแผนบูรณาการฯ ประจำปีงบประมาณ พ.ศ. ๒๕๖๗" ๑. กลุ่มส่งเสริมสุขภาพ ๒. กลุ่มอนามัยสิ่งแวดล้อม ๓. กลุ่มขับเคลื่อนงาน HL ๔. กลุ่มพัฒนางานวิชาการ ๕. กลุ่มยุทธศาสตร์
๑๗.๐๐ – ๑๘.๐๐	แลกเปลี่ยนเรียนรู้การดำเนินงานร่วมกับภาคีเครือข่าย
๑๘.๐๐ – ๑๙.๐๐	รับประทานอาหารเย็น

วันพฤหัสบดีที่ ๑๗ สิงหาคม ๒๕๖๖

๐๙.๐๐ – ๑๒.๐๐	นำเสนอแผนบูรณาการด้านการจัดทำแผนด้านการส่งเสริมสุขภาพและอนามัยสิ่งแวดล้อม และการสร้างความรอบรู้ กับภาคีเครือข่ายเขตสุขภาพที่ ๔ ดังนี้ ๑. กลุ่มส่งเสริมสุขภาพ ๒. กลุ่มอนามัยสิ่งแวดล้อม ให้ข้อเสนอแนะ โดย ๑. นายแพทย์นิธิรัตน์ บุญตานนท์ ผู้อำนวยการศูนย์อนามัยที่ ๔ สระบุรี ๒. นายแพทย์เกษม เวชสุทธานนท์ นายแพทย์ทรงคุณวุฒิ ๓. พญ.ไสววรรณ ไผ่ประเสริฐ ผู้อำนวยการสถาบันพัฒนาสุขภาวะเขตเมือง ๔. นายแพทย์สาธารณสุขจังหวัด ๕. รองนายแพทย์สาธารณสุขจังหวัด
๑๒.๐๐ – ๑๓.๐๐	พักรับประทานอาหารกลางวัน
๑๓.๐๐ – ๑๖.๐๐	นำเสนอแผนบูรณาการด้านการจัดทำแผนด้านการส่งเสริมสุขภาพและอนามัยสิ่งแวดล้อม และการสร้างความรอบรู้ กับภาคีเครือข่ายเขตสุขภาพที่ ๔ (ต่อ) ดังนี้ ๑. กลุ่มขับเคลื่อนงาน HL ๒. กลุ่มพัฒนางานวิชาการ ๓. กลุ่มยุทธศาสตร์ ให้ข้อเสนอแนะ โดย ๑. นายแพทย์นิธิรัตน์ บุญตานนท์ ผู้อำนวยการศูนย์อนามัยที่ ๔ สระบุรี ๒. นายแพทย์เกษม เวชสุทธานนท์ นายแพทย์ทรงคุณวุฒิ ๓. พญ.ไสววรรณ ไผ่ประเสริฐ ผู้อำนวยการสถาบันพัฒนาสุขภาวะเขตเมือง ๔. นายแพทย์สาธารณสุขจังหวัด ๕. รองนายแพทย์สาธารณสุขจังหวัด
๑๖.๐๐ – ๑๖.๓๐	อภิปรายทั่วไป และตอบข้อซักถาม

หมายเหตุ ๑. กำหนดการและกิจกรรมอาจมีการปรับเปลี่ยนตามความเหมาะสม
๒. เวลา ๑๐.๑๕-๑๐.๓๐ น. และ ๑๕.๐๐-๑๕.๑๕ น. พักรับประทานอาหารว่างและเครื่องดื่ม

Activate Windows
Go to Settings to activate W

มติที่ประชุม **รับทราบเห็นชอบในหลักการจัดงาน**

- ท่านประธาน มอบให้กลุ่มขับเคลื่อนยุทธศาสตร์ฯ เตรียมข้อมูลเพื่อนำเสนอต่อท่านผู้อำนวยการศูนย์ฯ ท่านใหม่ที่จะเริ่มปฏิบัติงานในวันที่ ๒๖ กรกฎาคม ๒๕๖๖ เพื่อพิจารณา

๔.๔ ร่างกิจกรรมร่วมประชุมสรุปผลการดำเนินงาน ๑๒ เดือนกรมอนามัย

นางศรีสุดา บุญขยาย หัวหน้ากลุ่มขับเคลื่อนยุทธศาสตร์ฯ ได้นำเสนอสไลด์ร่างการประชุมสรุปผลการดำเนินงานส่งเสริมสุขภาพและอนามัยสิ่งแวดล้อม รอบ ๑๒ เดือน กรมอนามัย

มติที่ประชุม รับทราบเห็นชอบในหลักการจัดงาน

- ท่านประธาน มอบให้กลุ่มขับเคลื่อนยุทธศาสตร์ฯ เตรียมข้อมูลเพื่อนำเสนอต่อท่านผู้อำนวยการศูนย์ฯ ท่านใหม่ที่จะเริ่มปฏิบัติงานในวันที่ ๒๖ กรกฎาคม ๒๕๖๖ เพื่อพิจารณา

ระเบียบวาระที่ ๕ เรื่องเพื่อทราบ

เรื่อง ๕.๑ รายงานสรุปผลการตรวจสอบภายในจากกลุ่มตรวจสอบกรมอนามัย

-ประธานตรวจสอบภายในของศูนย์อนามัยที่ ๔ สระบุรี ได้ดำเนินการปรับปรุงแก้ไขตามประเด็นต่าง ๆ ที่คณะตรวจสอบภายในจากกรมอนามัยให้ข้อเสอนแนะ

มติที่ประชุม รับทราบ

เรื่อง ๕.๒ ร่างประชุมพัฒนาศักยภาพบุคลากรและยกระดับการให้บริการศูนย์ฯ

นายกิรติ เจริญสุข กลุ่มขับเคลื่อนยุทธศาสตร์และพัฒนากำลังคน ได้รายงานให้ที่ประชุมทราบว่า ปฏิทินกิจกรรมของศูนย์อนามัยที่ ๔ สระบุรี ระหว่างเดือนมิถุนายน - เดือนกันยายน ๒๕๖๖

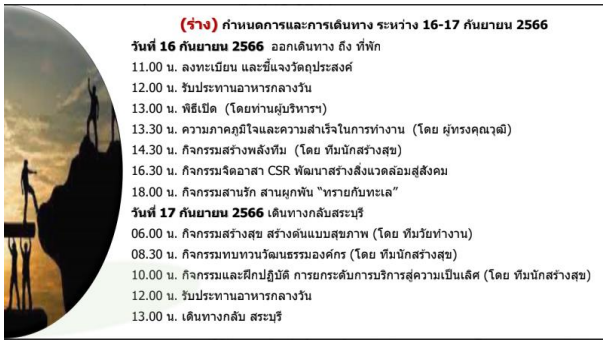

มติที่ประชุม รับทราบเห็นชอบในหลักการจัดงาน

- ท่านประธาน มอบให้กลุ่มขับเคลื่อนยุทธศาสตร์ฯ เตรียมข้อมูลเพื่อนำเสนอต่อท่านผู้อำนวยการศูนย์ฯ ท่านใหม่ที่จะเริ่มปฏิบัติงานในวันที่ ๒๖ กรกฎาคม ๒๕๖๖ เพื่อพิจารณา

ระเบียบวาระที่ ๖ เรื่องอื่น ๆ (ไม่มี)

ปิดการประชุม เวลา ๑๗.๐๐ น.

นายกิรติ เจริญสุข (ผู้จดบันทึกและผู้จัดทำรายงานการประชุม)

นางศรีสุดา บุญขยาย (ผู้ตรวจทานรายงานการประชุม)